ZMENY A DOPLNKY č. 2 ÚZEMNÉHO PLÁNU OBCE PREČÍN

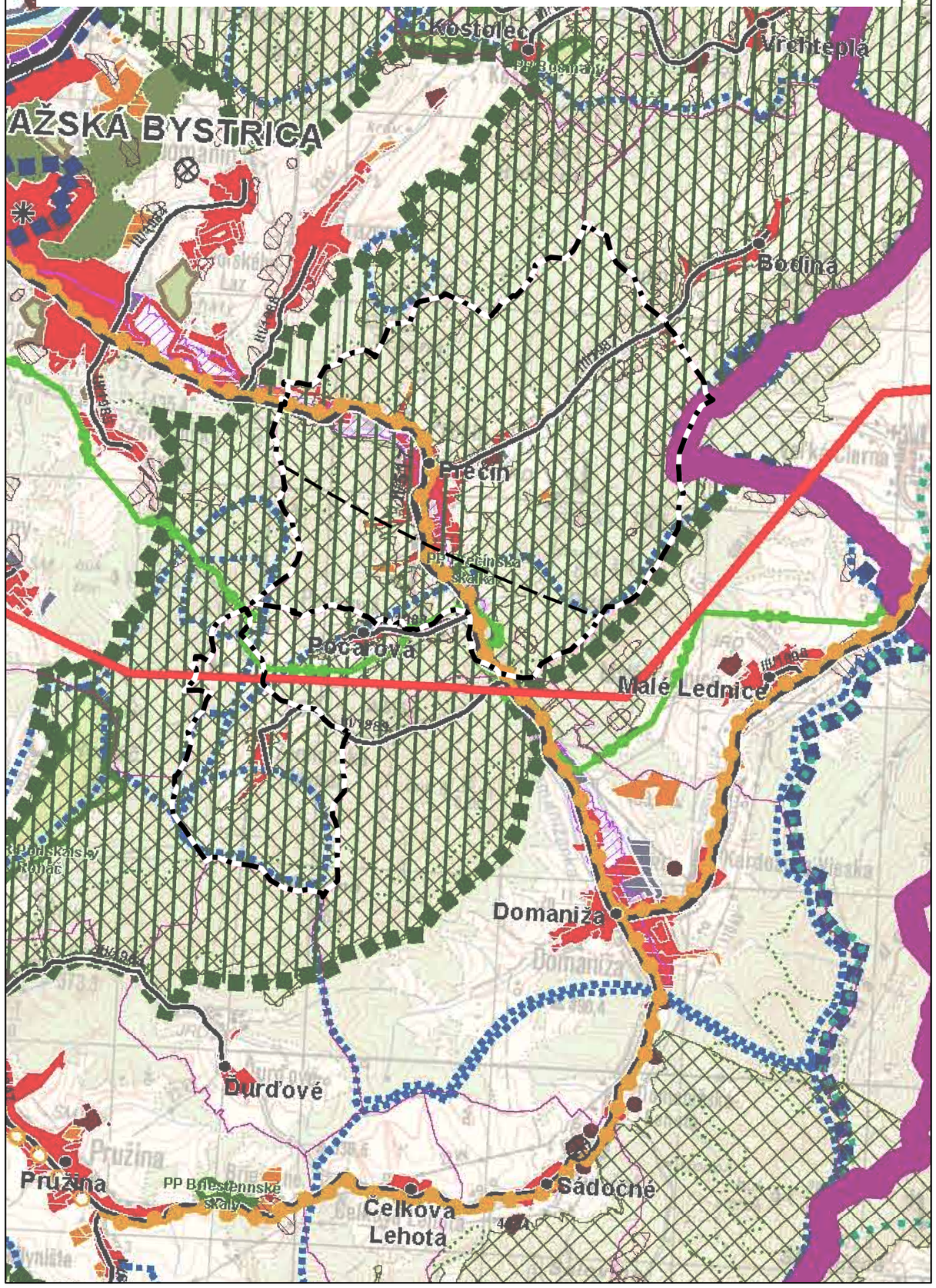

LEGENDA

- štátna hranica
- hranica kraja
- hranica okresu
- hranica obce
- mesto
- obec

plochy obytné
- stav
- návrh
- výhľad

plochy poľnohospodárskej výroby
- stav
- návrh

plochy priemyselnej výroby, skladov
- stav
- návrh
- výhľad
- plochy osobitného určenia - stav

plochy rekreácie, cestovného ruchu a športu
- stav
- návrh
- výhľad
- rekreačné priestory - stav

rekreačná zeleň
- lesopark - stav
- lesopark - návrh
- plochy záhradkárskych osád - stav
- plochy záhradkárskych osád - návrh

špeciálne kultúry
- stav
- ovocné sady
- záhrady
- vinice
- chmeľnice

plochy kúpeľných zariadení
- plochy kúpeľných zariadení - stav
- hranica kúpeľného územia - stav

priemyselné parky
- celoštátneho významu - návrh
- regionálneho významu - návrh

agropark
- návrh

ochranné pásma fariem
- stav

ochranné lesy
- stav

pamiatkové územia
- mestská pamiatková rezervácia - stav
- pamiatková zóna - stav
- pamiatková zóna - stav
- pamiatková zóna - návrh

národné kultúrne pamiatky (NKP)
- stav (vybrané)
- ochranné pásmo NKP

chránená vodohospodárska oblasť (CHVO)
- stav

ochranné pásma vodárenských zdrojov
- stav

ochranné pásma prírodných liečivých zdrojov a zdrojov prírodných minerálnych vôd
- I. stupeň, stav
- II. stupeň, stav
- III. stupeň, stav

vodné nádrže
- výhľad

polder
- stav

- Hranica obce Prečín
- Kritické OP proti laserovému žiareniu

diaľnice
- stav

rýchlostné cesty
- stav
- návrh
- výhľad

diaľničný privádzač
- stav
- návrh
- výhľad

cesty I. triedy
- stav
- návrh
- výhľad

cesty II. triedy
- stav
- návrh
- návrh štvorpruh
- výhľad

cesty III. triedy
- stav
- návrh
- výhľad

mimoúrovňové križovatky diaľníc a rýchlostných ciest
- stav
- návrh
- výhľad

ciest I. triedy
- stav
- návrh
- výhľad

vysokorýchlostná železničná trať (VRT)
- výhľad

železničné trate medzinárodné
- stav
- návrh

železničná trate nadregionálne
- stav

železničné trate regionálne
- stav

vybrané železničné stanice
- stav

hraničné priechody
- hraničný priechod cestný - stav
- hraničný priechod železničný - stav

vodné cesty AGN
- výhľad

prístavy AGN
- výhľad

prístav športový
- výhľad

terminál kombinovanej dopravy
- výhľad

plochy letisk
- stav

nadregionálne letiská pre medzin. dopravu
- stav
- návrh

regionálne aeroklubové letiská
- stav

letiská pre letecké práce
- stav

ochranné pásma letísk
- so zákazom stavieb - stav
- s výškovým obmedzením - stav
- ostatné - stav

cyklistická a cykloturistická sieť
- cyklistická komunikácia, stav
- cyklistická komunikácia, návrh
- koridor cyklistickej komunikácie, výhľad
- cyklotrasa, stav
- cyklotrasa, návrh
- cyklotrasa, výhľad

veľkoplošné chránené územia
- chránená krajinná oblasť (CHKO)

maloplošné chránené územia
- stav
- stav

NATURA 2000
- chránené vtáčie územia (CHVÚ) - stav
- územia európskeho významu (ÚEV) - stav

mokrade
- mokrade národného významu - stav
- mokrade regionálneho významu - stav
- mokrade regionálneho významu - stav

chránené ložiskové územia (CHLÚ)
- stav

dobývacie priestory (DP)
- ťažené ložiská - stav
- neťažené ložiská - stav

ložiská nevyhradených nerastov (LNN)
- stav

poddolované územia
- stav

zosuvné územia
- svahové deformácie - stav

staré banské diela
- stav

ložiská rašeliny
- stav

environmentálne záťaže
- stav

zdroje znečisťovania ovzdušia
- stav

spaľovne odpadov
- stav

zariadenia na spoluspaľovanie odpadov
- stav

skládky odpadov
- stav

haldy z úpravy a sprac. rúd (mimo areálu)
- stav

odkaliská
- stav

elektrické stanice ZVN/VVN
- stav
- návrh - rekonštrukcia (prechod na vyššiu transformáciu)
- výhľad

elektrické vedenia ZVN
- stav
- návrh
- výhľad

plynovody VVTL
- stav

seizmicita
- stav

záplavová čiara Q100
- stav

SCHVAĽOVACIA DOLOŽKA:

SCHVAĽOVACÍ ORGÁN: OBECNÉ ZASTUPITEĽSTVO PREČÍN
ČÍSLO UZNESENIA: .....
DÁTUM SCHVÁLENIA: 2022

ANTON LAGÍŇ
starosta obce Prečín

odtlačok pečiatky

Zdroj údajov: ÚPN - VÚC Trenčianskeho kraja
ZMENY A DOPLNKY Č.3 ÚPN - VÚC Trenčianskeho kraja

N	NÁZOV ÚPD: **ZMENY A DOPLNKY č. 2 ÚZEMNÉHO PLÁNU OBCE PREČÍN**				ČÍSLO VÝKRESU: **1.**
	NÁZOV VÝKRESU: **ŠIRŠIE VZŤAHY**				
MIERKA: **1: 50 000**	OBSTARÁVATEĽ: **OBEC PREČÍN**	OSO, §2a SZ: **ING. M. SLÁMKOVÁ**	HLAVNÝ RIEŠITEĽ: **ING. ARCH. Z. BRZÁ**	DIGITÁLNE SPRACOVANIE: **BC. T. MIČÍK**	DÁTUM: **REBRUÁR / 2022**